a.hug Architekt
St.Niklausstrasse 1
8103 Unterengstringen
Fon 044 751 18 90
mail info@ahug.ch

Neu
Abbruch
Bestand

Kindergarten Erdbrust, Unterengstringen
Vorprojekt Grundriss Erdgeschoss

Massstab 1:100 / A3 / 15.03.2024 A.K.

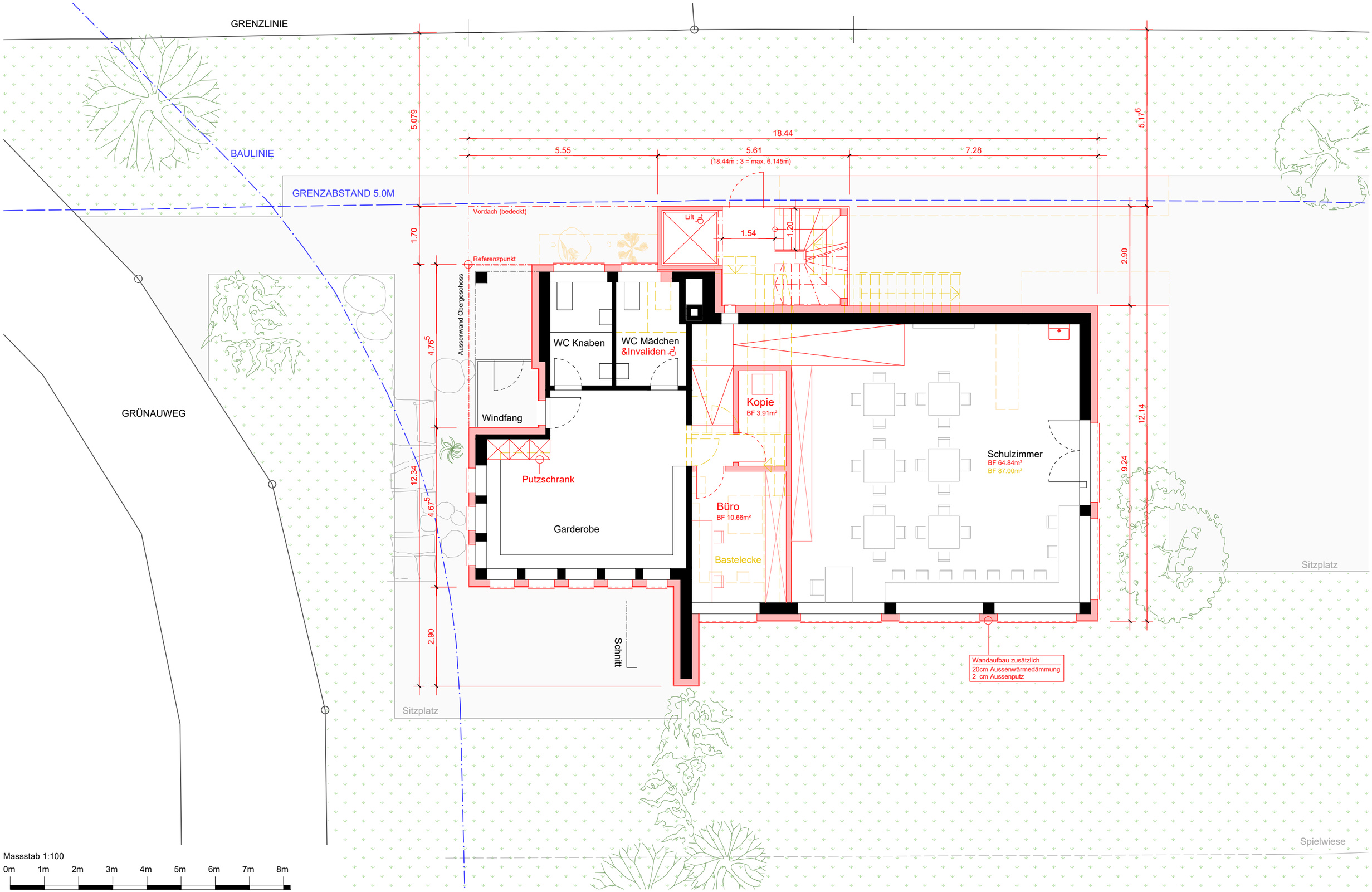

Volumen 477.44m3

a.hug Architekt
St.Niklausstrasse 1
8103 Unterengstringen
Fon 044 751 18 90
mail info@ahug.ch

Neu
Abbruch
Bestand

Kindergarten Erdbrust, Unterengstringen
Vorprojekt Grundriss Obergeschoss

Massstab 1:100 / A3 / 15.03.2024 A.K.

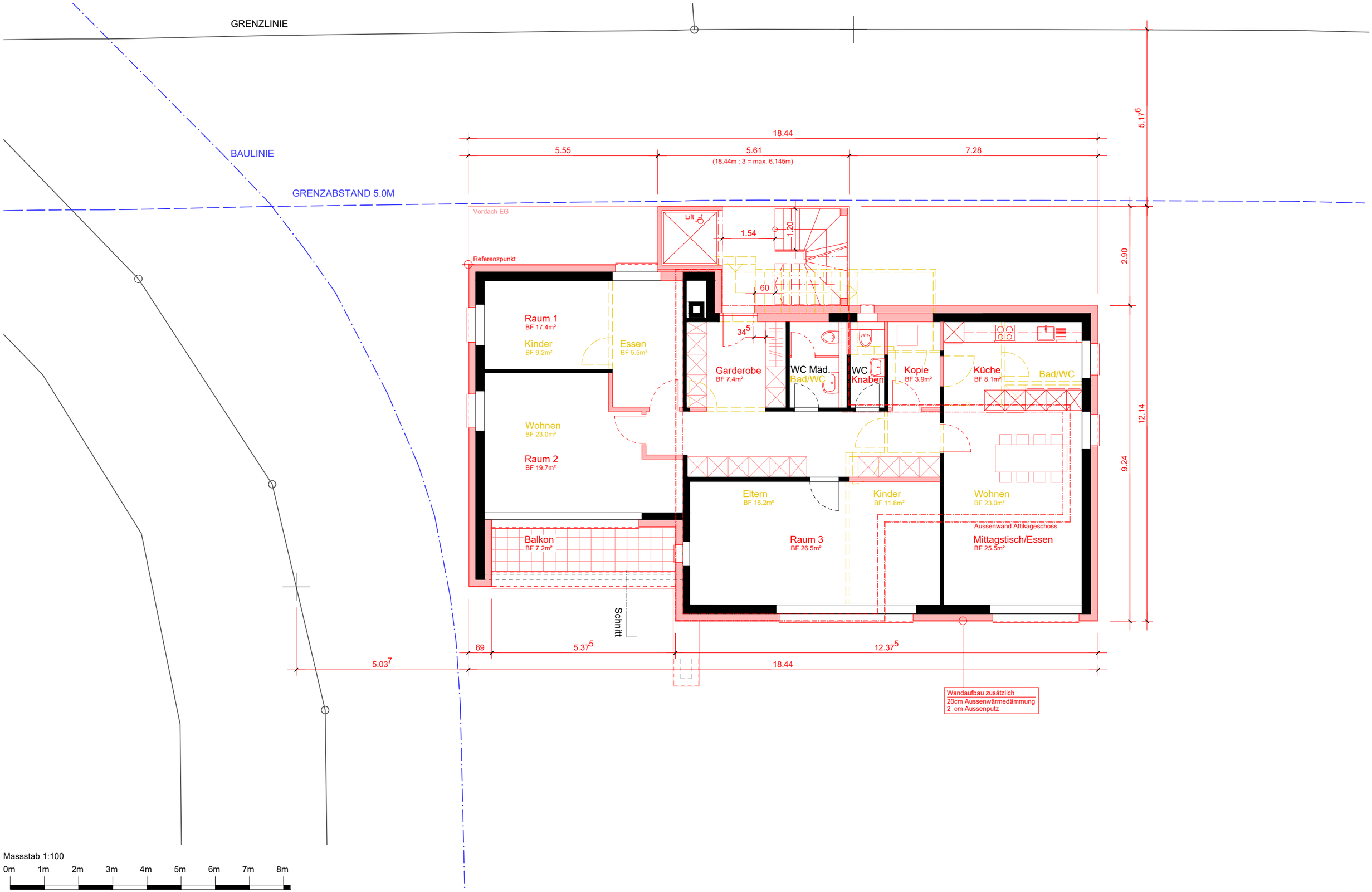

Massstab 1:100
0m 1m 2m 3m 4m 5m 6m 7m 8m

Volumen 490.70m3

a.hug Architekt
St.Niklausstrasse 1
8103 Unterengstringen
Fon 044 751 18 90
mail info@ahug.ch

Neu
Abbruch
Bestand

Kindergarten Erdbrust, Unterengstringen
Vorprojekt Grundriss Attikageschoss

Massstab 1:100 / A3 / 15.03.2024 A.K.

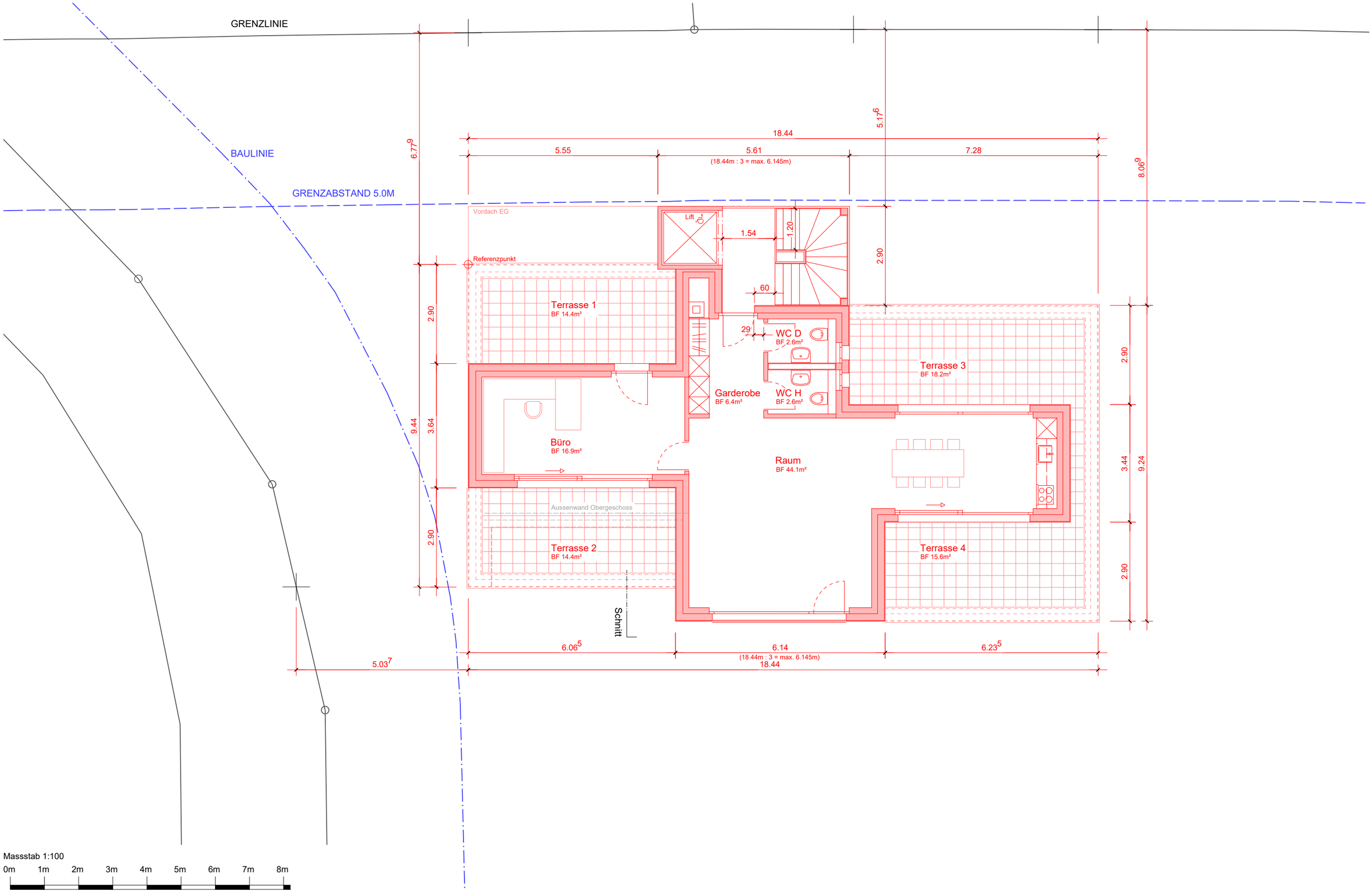

Volumen 318.48m3